

# MASTER MEEF

MÉTIERS de l'ENSEIGNEMENT, de l'ÉDUCATION et de la FORMATION

En association avec l'UNIVERSITÉ CATHOLIQUE de l'OUEST



## PROFESSEUR DES ÉCOLES

### Parcours de formation

### MEEF

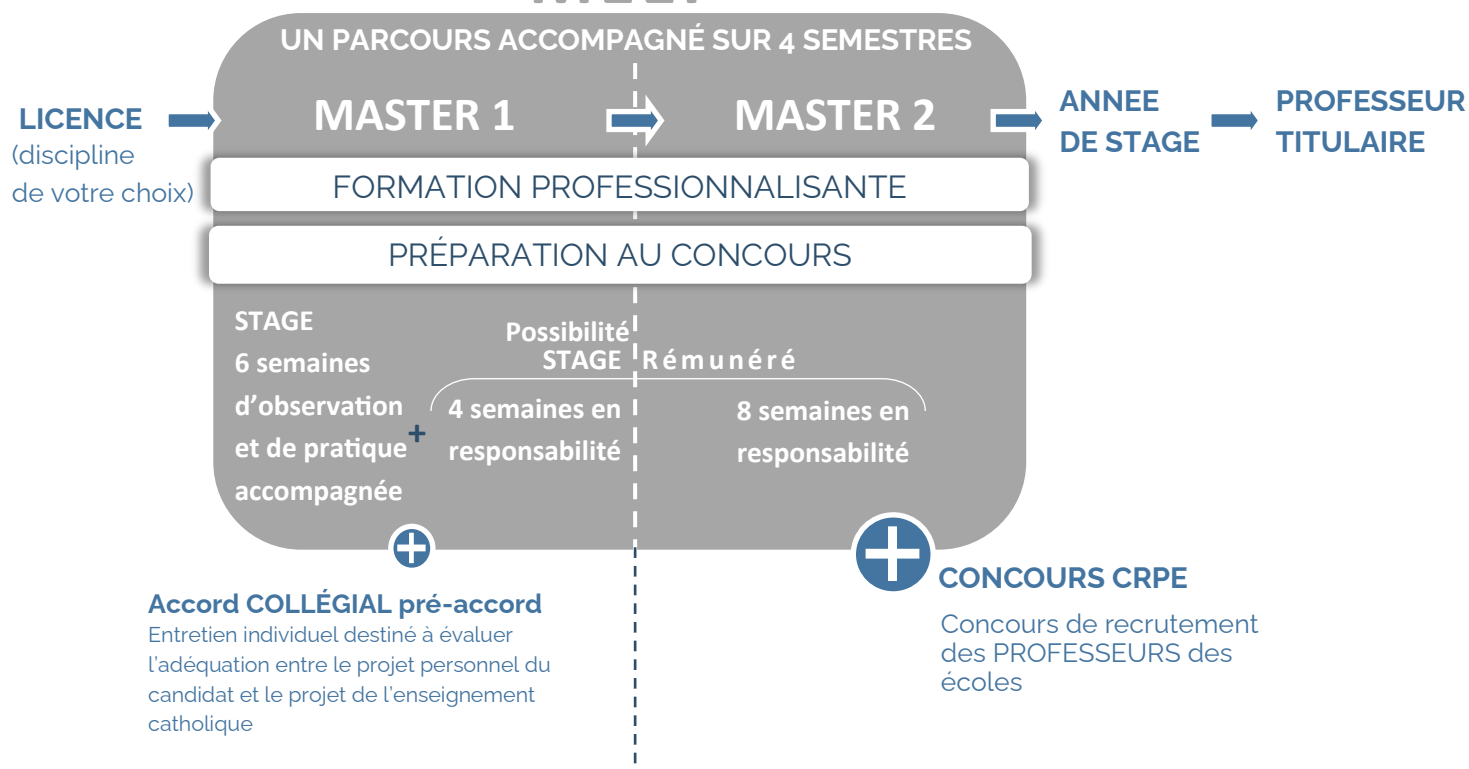

### Objectifs de la formation

Obtention du Master (Bac+ 5)

Préparation au concours (CRPE)

Développement de compétences professionnelles



### Atouts

Un **encadrement** par des formateurs, des enseignants-formateurs d'école primaire investis dans la réussite des étudiants.

Une formation fondée sur **l'articulation entre la pratique et la théorie.**

Une formation qui valorise **la participation active, l'approche coopérative, l'autonomie et la créativité.**

Des **conditions de travail optimales** : suivi de la progression, nombreux entraînements (écrits et oraux), disponibilité de l'équipe pédagogique et administrative.

Une **préparation supplémentaire** au concours par le biais d'une formation à distance.

Des **lieux de stages proposés par notre centre de formation** (l'ISFEC bénéficie d'un large réseau d'établissements et d'enseignants tuteurs associés à la formation).

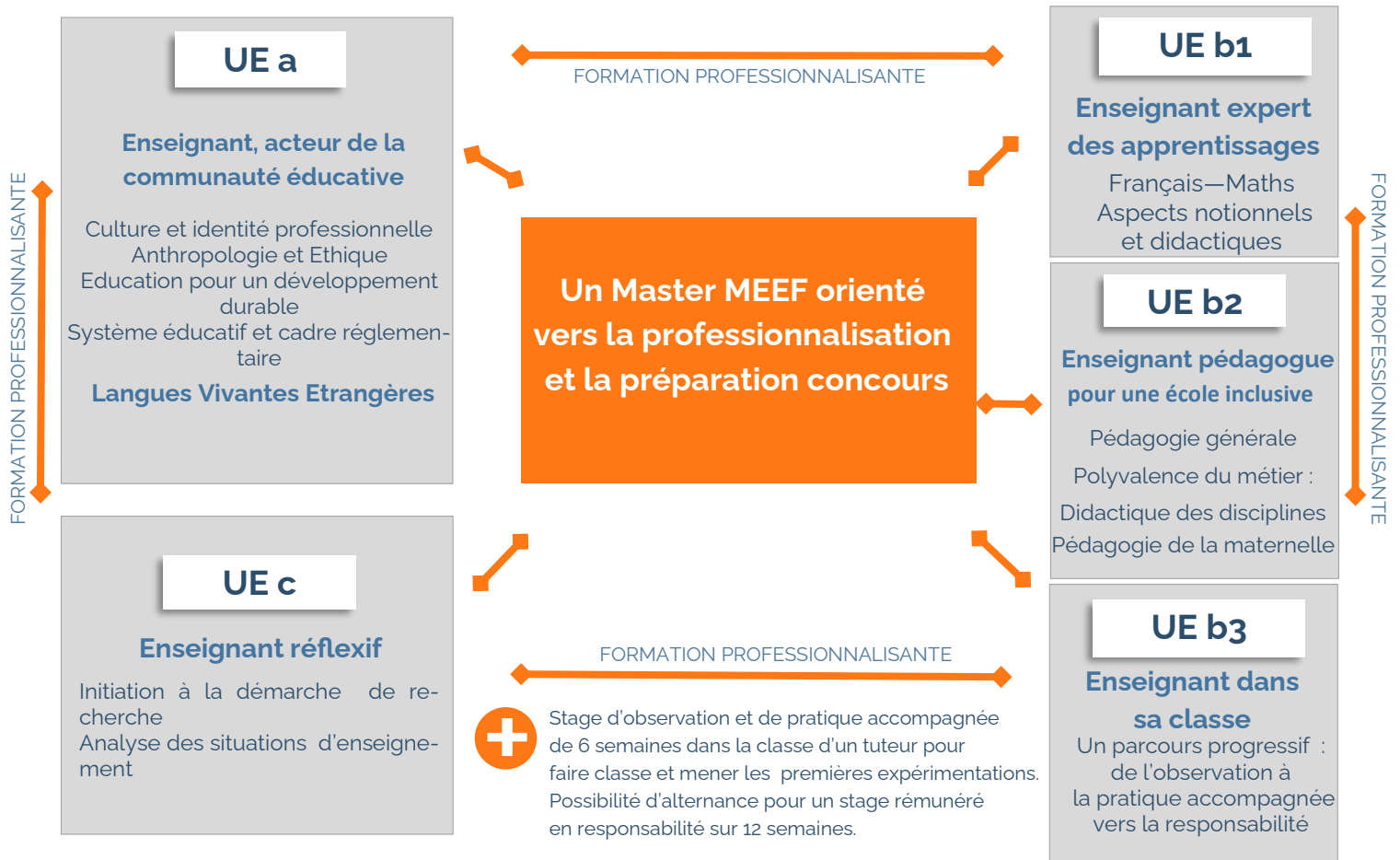

**Pour plus de renseignement, vous pouvez** ➔ Consulter le site [www.isfec-bretagne.org](http://www.isfec-bretagne.org)

➔ **Prendre contact avec :**

Site de BREST	Site de RENNES	Site de VANNES
Responsable pédagogique du MASTER <b>Mme Marie RAMOS</b> Assistante : <b>Mme Françoise FILY</b> francoise.fily@enseignement-catholique.bzh Tél 02 98 44 29 33	Responsable pédagogique du MASTER MEEF <b>Mme Myriam MERCIER</b> Assistante : <b>Mme Corinne MARCOS</b> corinne.marcos@enseignement-catholique.bzh Tél 02 99 27 41 42	Responsable pédagogique du MASTER MEEF <b>M. Denis BREGENT</b> Assistante : <b>Mme Julie LE PICAULT</b> julie.lepicault@enseignement-catholique.bzh Tél 02 97 46 33 80

➔ **Participer aux portes ouvertes et réunions d'information :**

ISFEC Bretagne Secrétariat Master 1er degré 15 Place Sanquer 29200 BREST	ISFEC Bretagne Secrétariat Master 1er degré 6 Bd Emmanuel Mounier - CS 50623 35706 Rennes cedex 7	ISFEC Bretagne Secrétariat Master 1er degré Le Vincin 56610 ARRADON
-----------------------------------------------------------------------------------	------------------------------------------------------------------------------------------------------------	------------------------------------------------------------------------------

### Modalités de candidature, conditions d'accès, Prérequis

Candidature sur la plateforme « monmaster » pour les candidats titulaires d'un diplôme de licence générale ou conférant le grade de licence, puis étude des dossiers.

Pour les autres cursus, la candidature est soumise à l'examen d'un dossier.

En formation continue, se renseigner auprès du secrétariat de l'ISFEC.

### Modalités d'inscription

Après la phase d'admission, inscription auprès du secrétariat de l'ISFEC.  
Remarque : une aide est apportée par nos services pour les dossiers de reconversion professionnelle.

### Situation de handicap :

Pour toutes questions concernant une situation de handicap, n'hésitez pas à contacter Marie RAMOS, référente handicap [marie.amos@enseignement-catholique.bzh](mailto:marie.amos@enseignement-catholique.bzh)  
06 75 59 28 31

### Tarifs 2024/2025

**Scolarité en formation initiale :** 1700€/an  
**Coût formation continue :** Se renseigner auprès du secrétariat  
**Frais universitaires :** 125 €  
**Droit d'inscription universitaire :** 243 € pour les non-boursiers  
**Aides :** Se renseigner auprès du secrétariat de l'ISFEC

Suivez notre actualité

